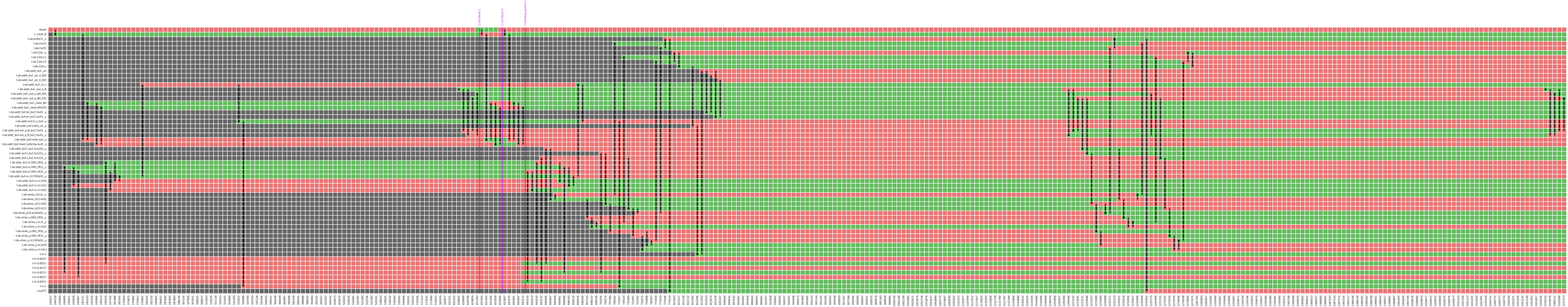
Reset
t_reset_B
t.ag.ena[31]_y
t.ag.ina[1]
t.ag.rsy[1]
t.de.C2id_y
t.de.C2ord1
t.de.C2ord2
t.de.C2id_a
t.de.addr_buf_en
t.de.addr_buf_en_X_f[0]
t.de.addr_buf_en_X_f[8]
t.de.addr_buf_in_x
t.de.addr_buf_out_x_B
t.de.addr_buf_out_x_B_f[0]
t.de.addr_buf_out_x_B_f[8]
t.de.addr_buf_reset_BX
t.de.addr_buf_reset_BX[0]
t.de.addr_buf.en_buf_f.buf1_y
t.de.addr_buf.en_buf_f.buf3_y
t.de.addr_buf.in_x_buf_y
t.de.addr_buf.mark_cl_y
t.de.addr_buf.out_x_B_buf_f.buf1_y
t.de.addr_buf.out_x_B_buf_f.buf3_y
t.de.addr_buf.reset_buf_y
t.de.addr_buf.reset_buf.wire.buf3_y
t.de.addr_buf.f_buf.fun[0]_y
t.de.addr_buf.f_buf.fun[1]_y
t.de.addr_buf.f_buf.fun[2]_y
t.de.addr_buf.vc.OR2_f[0]_y
t.de.addr_buf.vc.OR2_f[1]_y
t.de.addr_buf.vc.OR2_f[2]_y
t.de.addr_buf.vc.cl.C8[0]_y
t.de.addr_buf.vc.cl.ch[0]
t.de.addr_buf.vc.cl.ch[1]
t.de.addr_buf.vc.cl.ch[2]
t.de.atree_x[11].b_y
t.de.atree_x[11].ch[0]
t.de.atree_y[11].ch[0]
t.de.atree_y[11].ch[1]
t.de.atree_y[11.ent2n]0]_y
t.de.vtree_x.OR2_f[0]_y
t.de.vtree_x.ch.b_y
t.de.vtree_x.ch.ch[0]
t.de.vtree_y.OR2_f[0]_y
t.de.vtree_y.OR2_f[1]_y
t.de.vtree_y.ch.C8[0]_y
t.de.vtree_y.ch.ch[0]
t.de.vtree_y.ch.ch[1]
t.ch.a
t.ch.d[0]
t.ch.d[0]
t.ch.d[1]
t.ch.d[1]
t.ch.d[2]
t.ch.d[2]
t.ch
t.de[3]
Last frame 1
Last frame 2
Sending packet n